

COMUNE DI FOGGIA  
DATA DI ARRIVO  
09 SET. 2014  
Al Collegio Regionale di Garanzia Elettorale  
presso la Corte di Appello di Bari

Comune di FOGGIA  
Codice amministrazione: ACFG01  
Prot. Generale n: 0074491 A  
Data: 09/09/2014 Ora: 11.02  
Classificazione:

e p.c. al Presidente del Consiglio Comunale di Foggia

OGGETTO: Dichiarazione relativa alle spese sostenute per la campagna elettorale.

Io sottoscritto D'EMILIO FRANCESCO ROCCO nato a

in possesso del titolo di studio di

LAUREA

in qualità di consigliere comunale neoeletto nella competizione elettorale tenutasi in data 25 Maggio e 8 Giugno 2014 per il rinnovo del Consiglio Comunale di Foggia, in ottemperanza al disposto degli artt. 7, comma 6, della legge n. 515/1993 e art. 13 della legge n. 96/2012, ai sensi e per gli effetti degli artt. 46 e 47 del D.P.R. n. 445 /2000 e consapevole delle responsabilità penali per il rilascio di dichiarazioni mendaci, la formazione e/o l'utilizzo di atti falsi, sotto la propria personale responsabilità

**DICHIARO**

che nella campagna elettorale per le elezioni comunali del 25 maggio e 8 giugno 2014 ho sostenuto spese ed assunto obbligazioni per complessivi € 11.21,25 (indicare la somma risultante dal rendiconto)

**ovvero**

di essermi avvalso esclusivamente di materiali e mezzi propagandistici messi a disposizione dal partito o formazione politica della cui lista ho fatto parte, per un valore complessivo di € .....

Altro .....

Allego il rendiconto dei contributi e dei servizi ricevuti e delle spese sostenute unitamente a fotocopia del mio documento di riconoscimento.

Sul mio onore affermo che quanto dichiarato corrisponde al vero.

Foggia, 01/08/2014

Firma del candidato

Controfirma del mandatario .....

# RENDICONTO ENTRATE E SPESE ELETTORALI

## ENTRATE

### Contributi in denaro:

- ricevuti da persone fisiche €.....
- ricevuti da persone giuridiche, associazioni, ecc. €.....

### Servizi:

- ricevuti da persone fisiche €.....
- ricevuti da persone giuridiche, associazioni, ecc. €.....

**Totale contributi e dei servizi** €.....

## SPESE

### Spese sostenute direttamente dal candidato

- produzione, acquisto o affitto di materiali e mezzi per la propaganda (manifesti, volantini, carta) €..... 230,00
- distribuzione e diffusione dei materiali stampati, compreso l'acquisto di spazi pubblicitari su giornali, radio, tv, ecc. €..... 1508,00
- organizzazione di manifestazioni pubbliche, affitto di sale, allestimenti, ecc. €..... 183,25
- stampa, raccolta dei moduli e autenticazione delle firme, ed ogni altra operazione richiesta per la presentazione della lista €.....
- personale utilizzato e prestazioni di servizio inerenti la campagna elettorale €.....

**Totale spese sostenute** €..... 1971,25

Foggia, .....

Firma del candidato .

Controfirma del mandatarario .....

### Allegati:

- Elenco nominativo dei contributi in denaro
- Elenco nominativo dei servizi ricevuti

sul  
C/C n. 76245836 di Euro 59,61

CODICE IBAN

Intestato a:

ENEL ENERGIA S.P.A.

Eseguito da FRANCESCO ROCCO D'EMILIO  
VIA IMMACOLATA 11  
71121 FOGGIA FG

scadenza 27/05/2014

Numero cliente 824 007 137

Fattura del 12/05/2014

Numero 002520340947

Codice U T

BOLLO DELL'UFF. POSTALE



aprile - aprile

Pagamento della bolletta  
per la fornitura di energia elettrica

sul C/C n. 76245836

di Euro 59,61

TD 896

CODICE IBAN

INTESTATO A:

ENEL ENERGIA S.P.A.

Fattura del 12/05/2014 Numero cliente 824 007 137  
Numero 002520340947 Codice U T  
scadenza 27/05/2014  
Eseguito da FRANCESCO ROCCO D'EMILIO  
VIA IMMACOLATA 11  
71121 FOGGIA FG

097100252034094705



18097100252034094705120000762458361000000059613896

IMPORTANTE: NON SCRIVERE NELLA ZONA SOTTOSTANTE

BOLLO DELL'UFF. POSTALE

codice cliente

importo in euro

numero conto

td

&lt;097100252034094705&gt;

00000059+61&gt;

000076245836&lt; 896&gt;

RICEVUTA

La sottoscritta PETITTI Teresina ved. Piacquadio, nata a Motta Montecorvino (Fg) il 01/12/1922 e residente in Foggia via A. Ricci n.138, CF PTT TRN 22T41 F777V, dichiara di aver ospitato per giorni 25 a titolo gratuito il Comitato elettorale del sig. D'EMILIO Francesco nel locale in Foggia, via dell'Immacolata 11, ricevendo a titolo di rimborso oneri condominiali acqua e fogna la somma di €.100,00 (centoeuro). Foggia, 25 maggio 2014 -----

*Petitti Teresina*

G. & S. gestione & servizi  
di MAURO PAOLUCCI  
p. I.V.A. 03917610713  
via S. Antonio 160, 71121 Foggia

06-14

RICEVUTA

Ditta: \_\_\_\_\_  
Nome: D'EMILIO FRANCESCO Data 18/04/2014  
Indirizzo: \_\_\_\_\_ n° ordine 16/04/14  
c.a.p. e Città: Foggia  
Telefono: 347.3809466  
partita IVA: \_\_\_\_\_

Si rilascia fattura relativa alle seguenti prestazioni:

n°	Descrizione	unitario	totale
1	acquisto di spazi pubblicitari su : schermo elettronico p.za Giordano	€ 200,00	€ 200,00
		dovuto	€ 200,00
		acconto	€ 100,00
		A SALDO	€ 100,00

Banca d'appoggio: Banco Popolare  
intestato a: G. & S. di Paolucci Mauro  
cod. IBAN: IT68.J050.3415.7000.0000.0000.640

modalità di pagamento: \_\_\_\_\_

G. & S. gestione & servizi  
via S. Antonio 160, 71121 Foggia  
Cod. fisc. PLC MRA 77C21 D643V / p. IVA 03917610713  
[mauro.paoluccig&s@pec.it](mailto:mauro.paoluccig&s@pec.it)  
377.1555211 - 329.1696492

RICEVITORIA N°à BA0297PI  
RONTI LUCIACORSO GIANNON  
E 8771100 FOGGIA

Terminale F01A7001  
Numero Operaz. 021065  
Data 21/07/2014 08:50

Bollattini  
Ene Energia

Codice a Barre  
097100253036911778

NON VALIDO COME RICEVUTA  
DI PAGAMENTO

IMPORTO E. 21,64  
Commissione massima  
E. 2,00  
TOTALE E. 23,64

Pagamento : CONTANTI

FIRMA

.....

RICEVITORIA N°à BA0297  
PIRONTI LUCIA  
CORSO GIANNONE 87  
71100 FOGGIA

Terminale F01A7001  
Numero Operaz. 021066  
Data 21/07/2014 08:50  
MESSAGGIO DAL CENTRO

Lottomatica Servizi  
LIS IP S.p.A.  
Via Staro,4 - Milano  
ISCR. ALBO IP N. 32698.3

Data:21/07/2014 08:50:13  
Cod: 097100253036911778

ENEL ENERGIA SPA

ZGZ326 F9935U S1W2F3 L5E  
8XR 8PBWR8 MG4PR2 ETS08Z  
46FSXY TT4QYR LX10BZ WP  
ZWBG MMG

Codice Transazione:  
1331484645  
Numero Cliente: 824007137  
Data Scadenza: 25/07/14  
Numero Documento:  
097100253036911778  
Importo Documento:  
21.64 Euro  
Commissione: 2.00 Euro  
Totale Addebito:  
23.64 Euro

Pagamento Contanti

TRANSAZIONE ESEGUITA

Conservi lo scontrino  
come ricevuta

Informativa privacy  
sul sito  
lottomaticaservizi.it

ARRIVEDERCI E GRAZIE

=== NEWS ===

Ora nelle ricevitorie  
LIS PAGA di Lottomatica  
per acquistare



(415)8033833002004(8020)097100253036911778(9902)002164

Digitare i seguenti valori se il codice a barre non è leggibile:

Codice Azienda: 8033833002004

Riferimento documento: 097100253036911778

Importo: euro 21,64

Ecco il codice a barre da presentare al ricevitore

ENEL ENERGIA

Ricorda: puoi pagare le bollette anche presso i supermercati COOP, nelle tabaccherie e nei bar abilitati al servizio e collegati alla rete LOTTOMATICA ITALIA SERVIZI e SISAL PAY. Basta presentare al ricevitore, o alla cassa, il codice a barre riportato di seguito e ritirare la ricevuta di avvenuto pagamento. Puoi pagare in contanti fino ad un importo di 999,99 euro e con Bancomat fino a 1.500 euro. Costi del servizio variabili, in base al servizio scelto. Puoi pagare la bolletta, senza costi aggiuntivi, dal portale di Enel Energia, utilizzando la tua carta di credito, il sistema MyBank o il tuo account PayPal.



3028386-183575/6-101971

CONTI CORRENTI POSTALI - Ricevuta di Versamento - BancoPosta



sul C/C n. 76245836 di Euro 21,64

CODICE IBAN \*\*\*\*\*

Intestato a: ENEL ENERGIA S.P.A.

Eseguito da FRANCESCO ROCCO D'EMILIO VIA IMMACOLATA 11 71121 FOGGIA FG  
Numero cliente 824 007 137  
Fattura del 10/07/2014  
Numero 002530369117  
Codice U T

scadenza 25/07/2014

BOLLO DELL'UFF. POSTALE

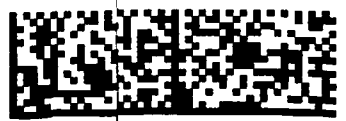

maggio - giugno  
Pagamento della bolletta  
per la fornitura di energia elettrica

CONTI CORRENTI POSTALI - Ricevuta di Accredito - BancoPosta



sul C/C n. 76245836 di Euro 21,64

TD 896 CODICE IBAN \*\*\*\*\*

INTESTATO A: ENEL ENERGIA S.P.A.

Fattura del 10/07/2014 Numero cliente 824 007 137  
Numero 002530369117 Codice U T  
scadenza 25/07/2014  
Eseguito da FRANCESCO ROCCO D'EMILIO  
VIA IMMACOLATA 11  
71121 FOGGIA FG

097100253036911778



18097100253036911778120000762458361000000021643896

IMPORTANTE: NON SCRIVERE NELLA ZONA SOTTOSTANTE

BOLLO DELL'UFF. POSTALE  
codice cliente

<097100253036911778> 00000021+64> 000076245836< 896>

AUT. DG/S/ISB/E 21482 DEL 28/11/2006

**E' possibile pagare la bolletta utilizzando le seguenti modalità:**

- **Domiciliazione su conto corrente bancario o postale:** informazioni e attivazione chiamando l'800 900 860, su [www.enelenergia.it](http://www.enelenergia.it), presso il suo istituto finanziario.
- **Bonifico bancario** ad Enel Energia S.p.A. utilizzando i seguenti dati: BANCA INTESA S.P.A. - Sede di Roma - Via del Corso, 226 - 00187 Roma - c/c 051014470177 - IBAN: IT18Y0306905020051014470177 - causale: ZZZ.2530369117.2014Q710.ZZZ
- **Bollettino di conto corrente postale**, presso i supermercati COOP, le tabaccherie e bar abilitati al servizio e collegati alla rete Lottomatica Italia Servizi e Sisal Pay, oppure tramite il servizio bancario CBill.
- **Carta di credito:** registrandosi nell'Area Clienti su [www.enelenergia.it](http://www.enelenergia.it) e pagando online.

---

 **info**  
**PER ATTIVARE LA DOMICILIAZIONE**

Per attivare la domiciliazione, basterà presentare il codice personale riportato di seguito:

**05636 824007137T**

se invece preferisci attivare la domiciliazione presso l'ufficio postale puoi utilizzare il seguente codice:

**2C107 824007137T**







L'ENERGIA CHE TI ASCOLTA.  
Casella Postale 8080 - 85100 Potenza



Enel Energia - Mercato libero dell'energia

**DATI CLIENTE**

Numero cliente: **824 007 137**  
Codice Fiscale: **DMLFNC61M04D269Y**

**DATI FORNITURA**

Le stiamo fornendo energia in  
**D'Emilio Francesco Rocco**  
**VIA IMMACOLATA 11 - 71121 FOGGIA FG**  
Codice POD: IT001E04813070

**CESAZIONE**

**FRANCESCO ROCCO D'EMILIO**  
**VIA R. GRIECO 37**  
**71121 FOGGIA FG**

**SEGNALAZIONE GUASTI**  
**803500 Numero Verde**  
*da rete fissa e cellulare*  
*tutti i giorni 24 ore su 24*

**PER INFORMAZIONI E RECLAMI SCRITTI**  
**Casella Postale 8080 - 85100 Potenza**

**SERVIZIO CLIENTI**  
**www.enelenergia.it**  
**800 900 860** Numero verde  
*gratuito da tutti i numeri nazionali*  
*tutti i giorni 24 ore su 24*  
**Punto Enel**, scopri quello più vicino su [www.enelenergia.it](http://www.enelenergia.it)

## BOLLETTA PER LA FORNITURA DI ENERGIA ELETTRICA

N. fattura 2530369117 del 10/07/2014 Periodo maggio - giugno 2014

**Totale da pagare entro il 25/07/2014:**

**euro 21,64**

La bolletta contiene calcoli di rettifica relativi al periodo aprile 2014

Trova il dettaglio delle bollette interessate dalla rettifica nell'area "Comunicazioni relative alla sua fornitura".

I suoi precedenti pagamenti al momento risultano regolari.

In allegato trova il bollettino per il pagamento. In alternativa può effettuare il pagamento online mediante carta di credito collegandosi al sito [www.enelenergia.it](http://www.enelenergia.it). Tutte le modalità di pagamento disponibili sono elencate nella sezione INFORMAZIONI PER I CLIENTI.

### TIPOLOGIA DI CONTRATTO:

#### UTENZA USI DIVERSI BASSA TENSIONE

##### Tipologia offerta Anno Sicuro

- Tensione di fornitura 220 V - Bassa Tensione
- Potenza contrattualmente impegnata 1,5 kW (chilowatt)
- Potenza disponibile 1,7 kW (chilowatt)
- Data di attivazione della fornitura 18/04/2014
- Consumo Annuo 79 kWh

### RIEPILOGO IMPORTI

Totale servizi di vendita	13,75
Totale servizi di rete	12,18
Totale imposte	0,48
<b>Totale energia elettrica fornita ed imposte</b>	<b>26,41</b>
<b>Totale netto iva</b>	<b>26,41</b>
<b>IVA 22% (su imponibile di euro 26,41)</b>	<b>5,81</b>
<b>Totale Altri proventi e Oneri</b>	<b>-10,58</b>
Importo fuori campo iva euro -10,58	
<b>TOTALE DELLA BOLLETTA</b>	<b>21,64</b>

### RIEPILOGO LETTURE E PRELIEVI

Periodo di riferimento **aprile - giugno 2014**

	Consumo Energia Attiva (kWh)	Consumo Energia Reattiva (kVah)
F1	32	1
F2	30	0
F3	17	2
<b>Totale</b>	<b>79</b>	<b>3</b>

Sul retro del foglio trova il dettaglio importi della bolletta.

**Qualità dei servizi telefonici: Enel Energia si conferma, anche nel primo semestre 2013, leader nel mercato libero in base alla classifica dell'Autorità "Qualità dei call center"**

# DETTAGLIO DELLE LETTURE E DEI CONSUMI FATTURATI

Abbiamo calcolato questa bolletta di **conguaglio\*** tenendo conto delle letture di seguito esposte

Data	Energia Attiva			Energia Reattiva			Tipo
	F1	F2	F3	F1	F2	F3	
30/04/2014	2	2	8.397	0	0	419	(rilevata)
31/05/2014	19	18	8.405	1	0	421	(rilevata)
17/06/2014	28	26	8.410	1	0	421	(stimata)

Energia Attiva		Energia Reattiva	
F1	kWh 26	F1	kVarh 1
F2	kWh 24	F2	kVarh 0
F3	kWh 13	F3	kVarh 2
Consumi rilevati* kWh 63		Consumi rilevati* kVarh 3	

Energia Attiva	
picco	kWh 36
fuori picco	kWh 43
Consumi fatturati kWh 79	

# DETTAGLIO IMPORTI IN BOLLETTA

	Unità di misura	Prezzo (Unitari)	Quantità	Totale (euro)	Codice IVA
<b>TOTALE SERVIZI DI VENDITA</b>					<b>13,75</b>
<b>Quota fissa vendita</b>					
Commercializzazione vendita	dal 01/05/14 al 31/05/14	€/cliente/mese	6,148892	mesi 1	6,15 V7
Componente di dispacciamento (DISPbt, parte fissa)		€/cliente/mese	-0,046800	mesi 1	-0,05 V7
Commercializzazione vendita	dal 01/06/14 al 17/06/14	€/cliente/mese	6,148892	giorni 17	3,48 V7
Componente di dispacciamento (DISPbt, parte fissa)		€/cliente/mese	-0,046800	giorni 17	-0,03 V7
<b>Quota energia</b>					
Energia ore di picco	dal 18/04/14 al 30/04/14	€/kWh	0,092000	-12	-1,10 V7
Energia ore di picco		€/kWh	0,092000	7	0,64 V7
Energia ore di fuori picco		€/kWh	0,072000	-29	-2,09 V7
Energia ore di fuori picco		€/kWh	0,072000	9	0,65 V7
Perdite di rete ore di fuori picco		€/kWh	0,072000	-3	-0,22 V7
Perdite di rete ore di fuori picco		€/kWh	0,072000	1	0,07 V7
Corrispettivo di Sbilanciamento		€/kWh	0,000375	-41	-0,02 V7
Corrispettivo di Sbilanciamento		€/kWh	0,000375	16	0,01 V7
Dispacciamento		€/kWh	0,016706	-41	-0,68 V7
Dispacciamento		€/kWh	0,016706	16	0,27 V7
Energia ore di picco	dal 01/05/14 al 31/05/14	€/kWh	0,092000	19	1,75 V7
Energia ore di fuori picco		€/kWh	0,072000	22	1,58 V7
Perdite di rete ore di picco		€/kWh	0,092000	2	0,18 V7
Perdite di rete ore di fuori picco		€/kWh	0,072000	2	0,14 V7
Corrispettivo di Sbilanciamento		€/kWh	0,000154	41	0,01 V7
Dispacciamento		€/kWh	0,017032	41	0,70 V7
Energia ore di picco	dal 01/06/14 al 17/06/14	€/kWh	0,092000	10	0,92 V7
Energia ore di fuori picco		€/kWh	0,072000	12	0,86 V7
Perdite di rete ore di picco		€/kWh	0,092000	1	0,09 V7
Perdite di rete ore di fuori picco		€/kWh	0,072000	1	0,07 V7
Dispacciamento		€/kWh	0,016708	22	0,37 V7
<b>TOTALE SERVIZI RETE</b>					<b>12,16</b>
<b>Quota fissa</b>					
Quota fissa	dal 01/05/14 al 31/05/14	€/cliente/mese	2,290275	mesi 1	2,29 V7
Quota fissa	dal 01/06/14 al 17/06/14	€/cliente/mese	2,290275	giorni 17	1,30 V7
<b>Quota potenza</b>					
Quota potenza	dal 01/05/14 al 31/05/14	€/kW di potenza impegnata/mese	2,655217	kW 1,5 mesi 1	3,98 V7
Quota potenza	dal 01/06/14 al 17/06/14	€/kW di potenza impegnata/mese	2,655217	kW 1,5 giorni 17	2,26 V7
<b>Quota variabile</b>					
Energia attiva	dal 18/04/14 al 30/04/14	€/kWh	0,061872	-41	-2,54 V7
Energia attiva		€/kWh	0,061872	16	0,99 V7
Energia attiva	dal 01/05/14 al 31/05/14	€/kWh	0,061872	41	2,54 V7
Energia attiva	dal 01/06/14 al 17/06/14	€/kWh	0,061872	22	1,36 V7
<b>TOTALE IMPOSTE</b>					<b>0,48</b>
<b>Accisa sull'energia elettrica</b>					
Accisa sull'energia elettrica (entro 200000)	dal 18/04/14 al 30/04/14	€/kWh	0,012500	-41	-0,51 V7
Accisa sull'energia elettrica (entro 200000)		€/kWh	0,012500	16	0,20 V7
Accisa sull'energia elettrica (entro 200000)	dal 01/05/14 al 31/05/14	€/kWh	0,012500	41	0,51 V7
Accisa sull'energia elettrica (entro 200000)	dal 01/06/14 al 17/06/14	€/kWh	0,012500	22	0,28 V7
<b>TOTALE FORNITURE DI ENERGIA ELETTRICA E IMPOSTE</b>					<b>26,41</b>

	Unità di misura	Prezzi/Unitari	Quantità	Totale euro	Codice IVA
<b>TOTALE NETTO IVA</b>				<b>26,41</b>	
<b>IVA 22% SU IMPONIBILE DI EURO 26,41</b>				<b>5,81</b>	
<b>ALTRI PROVENTI E ONERI</b>					
Deposito cauzionale contrattuale	€			-10,57	VA
Interessi su deposito cauzionale	€			-0,01	VA
<b>Totale altri proventi e oneri</b>				<b>-10,58</b>	
<b>Importo fuori campo iva euro -10,58</b>					
<b>TOTALE BOLLETTA</b>				<b>21,64</b>	

## COMUNICAZIONI RELATIVE ALLA SUA FORNITURA

\* Gentile cliente,

La informiamo che a seguito della indisponibilità della lettura reale di cessazione, non comunicata dal suo Distributore competente, procediamo a fatturare la sua utenza con una lettura sostitutiva; le anticipiamo pertanto che non appena ci verrà comunicata dal Distributore la lettura reale di cessazione, provvederemo ad effettuare il conguaglio dei consumi fatturati fino a tale momento.

L'occasione è gradita per porgerle i nostri saluti.

Gentile Cliente, La informiamo che la lettura utilizzata per l'avvio della fornitura (switch) è una lettura stimata; le anticipiamo pertanto che non appena ci verrà comunicata dal distributore la lettura reale di switch, provvederemo ad effettuare il conguaglio dei consumi fatturati fino a tale momento.

L'occasione è gradita per porgerle i nostri saluti.

**Consumo annuo.** Il consumo annuo riportato è dato dalla somma dei consumi fatturati dall'inizio della fornitura.

**Consumo annuo.** Il suo consumo annuo in base ai dati in nostro possesso è 36 kWh nelle ore di picco e di 43 kWh nelle ore di fuori picco.

**Consumo medio giornaliero:** il consumo medio giornaliero dal 18/04/2014 al 17/06/2014 è kWh 0,59 in picco e kWh 0,70 fuori picco.

### Deposito Cauzionale.

Le stiamo restituendo la somma di Euro 10,58 relativa al deposito cauzionale da lei precedentemente versato. Tale importo è comprensivo degli interessi legali maturati.

### Dettaglio Fatture Rettificate

Fattura n. 2520340947 del 12.05.2014 di euro 59,61

Gentile Cliente,

con riferimento al Contratto da Lei sottoscritto, La informiamo che l'energia elettrica oggetto della presente fornitura è comprensiva del quantitativo di energia di importazione e di energia cosiddetta CIP6 (Rif. D.M. 21.11.2000) sotteso alla capacità conseguita da Enel Energia a seguito di apposita delega da Lei rilasciata, secondo quanto indicato nelle CGF.

### Periodicità di Fatturazione

Le fatture saranno emesse con riferimento ai consumi di ogni mese e secondo un intervallo minimo di 20 giorni tra l'emissione di 2 fatture consecutive nel caso la sua fatturazione sia mensile, ovvero, le fatture saranno emesse con riferimento ai consumi di ogni bimestre e secondo un intervallo minimo di 1 mese tra l'emissione di 2 fatture consecutive nel caso la sua fatturazione sia bimestrale.

## INFORMAZIONI PER I CLIENTI

**Qualità dei servizi telefonici:** Enel Energia si conferma leader nella qualità dei servizi telefonici offerti sul mercato libero secondo quanto stabilito dall'Autorità per l'energia elettrica il gas e il sistema idrico. La classifica, riferita al I semestre 2013, mette a confronto le principali 34 aziende di vendita di energia elettrica e gas con più di 50 mila clienti ed è basata su una serie di punteggi assegnati ai singoli call center per i livelli di qualità effettivamente offerti ai consumatori, quali la disponibilità di linee telefoniche, i tempi di attesa, la chiarezza delle risposte, la cortesia degli operatori, la capacità di risolvere il problema nel minor tempo possibile.

### Piano Salva black out (PE SSE).

Il PESSE, applicato dalle aziende distributrici su disposizione della società Terna - Rete elettrica nazionale S.p.A., è stato predisposto per ridurre, in caso di necessità, i carichi di energia in maniera selettiva e programmata, evitando così black out incontrollati. Tutte le utenze interessate dal Piano sono suddivise in gruppi di distacco e, in caso di applicazione del PESSE, per ogni gruppo sono previsti turni di distacco a rotazione della durata massima giornaliera di un'ora e mezza. Per sapere quando è prevista l'eventuale sospensione del servizio elettrico, può contattare il suo Distributore Competente. Sul nostro sito [www.enelenergia.it](http://www.enelenergia.it) è possibile consultare l'elenco dei principali distributori.

I clienti finali domestici in gravi condizioni di salute che hanno documentato l'utilizzo di apparecchiature elettromedicali necessarie per la loro esistenza in vita con le modalità previste dalle norme sul "bonus elettrico" (Decreto 28 dicembre 2007 del Ministro dello Sviluppo Economico e Delibera dell'Autorità per l'energia elettrica il gas e il sistema idrico ARG/elt 117/08), sono di norma non interrompibili ai fini del PESSE. Questi clienti possono essere comunque distaccati, se ciò è indispensabile per attuare il PESSE, per il tempo strettamente necessario; in tale evenienza, riceveranno un preavviso personalizzato (art. 3 Delibera AEEGSI ARG/elt 117/08 e successive modifiche e integrazioni).

### Perché pagare la bolletta entro la data di scadenza.

Se il pagamento viene effettuato in ritardo il Fornitore, fatto salvo ogni altro diritto riconosciuto dal Contratto, applicherà, oltre alle eventuali ulteriori spese sostenute, ivi incluse quelle per i solleciti di pagamento delle fatture, interessi moratori nella misura della media del mese precedente del tasso Euribor 1 mese (base 360) + 7%.

Decorso dieci giorni dalla scadenza del termine di pagamento indicato in fattura il fornitore potrà iniziare le procedure previste per la morosità.

### CODICI IVA

Codice IVA	Aliquota	Descrizione
V7	22 %	IVA Vendite 22%
VA		Non soggetto art. 2 D.P.R.633/72

**Contatti utili per reclami.**

La informiamo che per eventuali reclami è possibile utilizzare la Casella Postale 8080 - 85100 Potenza inviando il modulo per il reclamo scritto disponibile sul nostro sito [www.enelenergia.it](http://www.enelenergia.it) nell'area "Contattaci" alla voce di menù "Reclami". In alternativa, è possibile inviare un reclamo senza utilizzare il modulo predisposto. In tal caso, la comunicazione dovrà contenere i seguenti dati minimi necessari:

a) nome e cognome; b) numero cliente ed indirizzo di fornitura;  
c) indirizzo postale o telematico presso cui si desidera ricevere la risposta; d) il servizio a cui si riferisce il reclamo (elettrico, gas, entrambi).

**Aggiornamenti corrispettivi.** In questa fattura sono stati aggiornati i seguenti corrispettivi:

DISP BT e PCV, come da delibera ARG/elt n.136/14

Dispacciamento, come da delibera ARG/elt n.111/06 aggiornato da Terna

Servizi di rete, come da delibera ARG/elt n.133/14

**Interessi legali su deposito cauzionale.** Gli interessi su deposito cauzionale, con riferimento a ciascuna fattura, sono stati così calcolati:  
Fattura n. 2520340947. importo deposito 10,57- euro soggetto a interessi di 0,01- euro calcolati al tasso d'interesse di 1% dal 18/06/2014 al 10/07/2014 (23 gg).

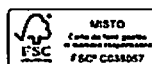



<b>PIU' ASSISTENZA SRL</b>	
Sede legale:	VIALE DEGLI AVIATORI 25/D 71122 FOGGIA (FG)
Sede operativa:	VIA DEGLI AVIATORI 25/D 71122 FOGGIA (FG)
Telefono: 0881.617710 - Licenza: 1874/2013 CF: 03864470715 - PI: 03864470715 REA: 280717 - CCIAA: FOGGIA - Capitale sociale: 10.000	

Fattura n. 257/P  
del 15-05-2014

Per competenze e spese dovute da:  
D'EMILIO FRANCESCO  
VIA RUGGIERO GRIECO 37/A - 71121 FOGGIA (FG)

CF/PI: dmlfnc61m04d269y

Cod. cliente: DEM000001

Ufficio mittente:

DATA	LAVORAZ. N.	RIFERIMENTO	Q.tà	IMPON.	SCONTO	NETTO	IVA	ESCLUSO
15-05-2014	71122140015123		590	0,00	0,00%	0,00	0%	230,10
<p><i>PAGATO 15/05/14</i></p>								

Modalità di pagamento	
Pagamento:	CONTANTI
Intestatario:	
Banca:	BANCO DI NAPOLI
IBAN:	IT 87 Z 01010 15713 100000000544
Note:	

Riepilogo	
Imponibile	0,00
Sconto	0,00
Imponibile netto	0,00
Importo IVA	0,00
Escluso (art. 15.3 dpr 633/72)	230,10
<b>Totale documento</b>	<b>230,10</b>
Rit. d'acconto 0% su 0,00	0,00
<b>Netto vs. debito</b>	<b>230,10</b>



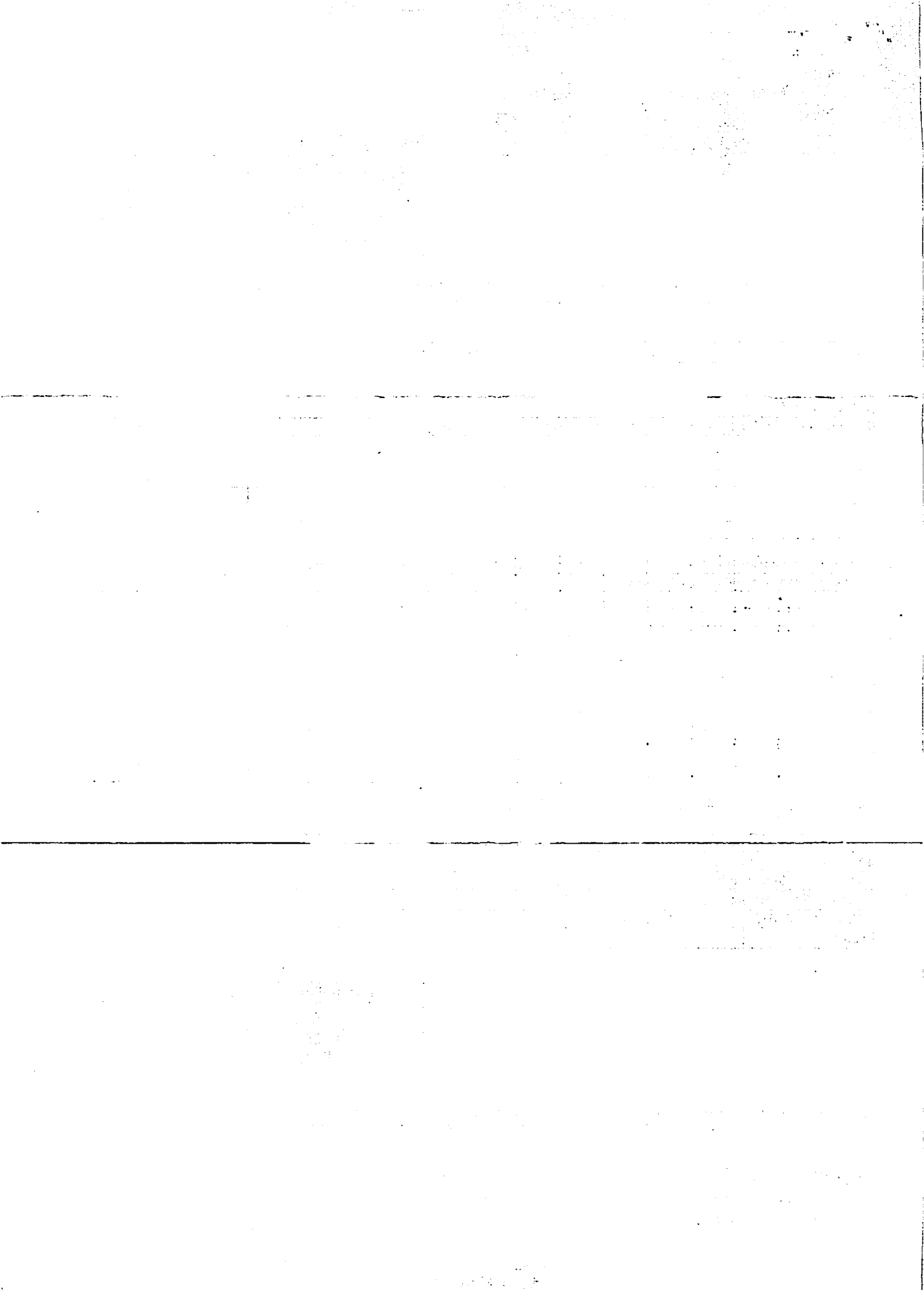

# Teledauna

CH 37 - 66 UHF DIGITALE  
CH 37 UHF ANALOGICO

**SPETTABILE:**  
**FRANCESCO D'EMILIO**  
**VIA R.GRIECO, 37**  
**71122 FOGGIA**  
**C.FISC. DMLFNC61M04D269Y**

**FATTURA n. 96/2014** li ,26.05.2014

**CORRISPETTIVO PER LA MESSA IN ONDA MESSAGGI POLITICI AUTOGESTITI**

A corpo .....Euro 250,00

IMPONIBILE

**250,00**

ALIQUOTA

**4%**

I.V.A.

**10,00**

TOTALE FATTURA €.

**260,00**

**PAGAMENTI: : BONIFICO BANCARIO IBAN IT 21G0539215701000000006434 BANCA DELLA CAMPANIA**



Teledauna S.r.l. S.S. 16 Km. 678+850 - 71122 Foggia P.I. / C.F. 01464460714

Tel. 0881 330035 Fax 0881 636886 E-mail: teledaunatv@tiscali.it www.teledauna.com/net/it





**G. & S. gestione & servizi**

Mauro Paolucci  
377.1555211 – 329.1696492

mauro.paolucci\_09@libero.it

**COMMISSIONE ACQUISTO SPAZI PUBBLICITARI**

data 16/04/14

Committente: D'EMILIO FRANCESCO di \_\_\_\_\_  
via \_\_\_\_\_ cap \_\_\_\_\_ città FOGGIA  
tel \_\_\_\_\_ p. IVA \_\_\_\_\_ c.fisc. \_\_\_\_\_  
recapito \_\_\_\_\_ email \_\_\_\_\_

**Schermi elettronici - durata 15 sec (minimo garantito n° 100 passaggi giornalieri):**

- Maxischermo p.zza Giordano, mesi 1 x € 200 = € 200,00 ;
- Maxischermo Cavalcavia Manfredonia, mesi ..... x € ..... = € \_\_\_\_\_ ;
- Maxischermo in Manfredonia, p.za Marconi mesi ..... x € ..... = € \_\_\_\_\_ ;
- Schermi interni ..... via..... mesi ..... x € ..... = € \_\_\_\_\_ ;
- “Città del Cinema” :
- Schermi pre-film, sale n°.....durata .... sec mesi ..... x € ..... = € \_\_\_\_\_ ;
- ..... mesi ..... x € ..... = € \_\_\_\_\_ ;

**Impianti 6x3**

- n° ..... dal ..... al ..... x € ..... = € \_\_\_\_\_ ;
  - n° ..... dal ..... al ..... x € ..... = € \_\_\_\_\_ ;
  - n° ..... dal ..... al ..... x € ..... = € \_\_\_\_\_ ;
  - n° ..... dal ..... al ..... x € ..... = € \_\_\_\_\_ ;
  - realizzazione di n° .... spot x € ..... = € \_\_\_\_\_ ;
- totale acquistato € 200,00 ;  
+ I.V.A. 22% € 8,00 ;  
**TOTALE DOVUTO € 208,00**

Note aggiuntive: \_\_\_\_\_

**Modalità di pagamento:**

- alla sottoscrizione, caparra a titolo di acconto del .... % di € 100,00 pag. il 16/04/14
- alla visualizzazione dello spot (se commissionato) di € \_\_\_\_\_ pag. il \_\_\_\_\_ ;
- il restante in n° \_\_\_ rate di € \_\_\_\_\_ ciascuna, dal \_\_\_\_\_ al \_\_\_\_\_
- bonifico € \_\_\_\_\_ alla G.& S. - Banco Popolare, IT68.J050.3415.7000.0000.0000.640

Il committente, con la sottoscrizione della presente proposta, dispone la programmazione pubblicitaria con decorrenza dal primo giorno di visualizzazione, alle condizioni sopra specificate e di accettare le condizioni di vendita elencate sul retro.

Timbro e firma del committente

Il produttore

- Presa visione dello spot in data \_\_\_\_\_ e sua accettazione \_\_\_\_\_

## CONDIZIONI DI VENDITA

1. **ACCETTAZIONE** - Il presente contratto s'intende accettato con la sottoscrizione della proposta retrostante, vincolante e irrevocabile per il proponente mentre la venditrice ha la facoltà di non accettarla. La mancata accettazione deve essere comunicata all'altra parte entro 5 giorni dalla data della sottoscrizione dell'ordine mentre per l'accettazione è sufficiente l'inizio dell'esecuzione del contratto.

2. **PROGRAMMAZIONE** - I servizi commissionati saranno effettuati sui mezzi concordati e nei limiti delle concessioni acquisite dalla venditrice. Qualora nello svolgimento dell'ordine non risultasse possibile per la temporanea interruzione delle trasmissioni a qualunque causa dovute, le parti, escludendo preventivamente ogni forma di risarcimento e/o indennizzo, definiranno tempi e modi per il recupero del servizio temporaneamente sospeso; nel caso in cui non fosse possibile proseguire le trasmissioni, l'acquirente avrà diritto al solo rimborso dei corrispettivi pagati per le trasmissioni non eseguite.

3. **MATERIALE** - Il materiale occorrente per la realizzazione del servizio, nella quantità e con le caratteristiche necessarie, in porto franco e senza spese, deve essere consegnato alla venditrice entro il 15° giorno precedente l'inizio del servizio. L'ACQUIRENTE sarà responsabile sia del contenuto che della provenienza e solleva la venditrice da ogni responsabilità civile, amministrativa e penale. Il compenso pattuito per l'esecuzione dello spot dovrà essere corrisposto anche nel caso che le previste trasmissioni non possano aver luogo.

4. **CONTESTAZIONI** - Le contestazioni per irregolarità di emissione riscontrate dall'ACQUIRENTE dovranno, a pena di decadenza, pervenire alla venditrice entro 10 giorni dalla data di rilevazione a mezzo lettera raccomandata. Nel caso di riconosciuta fondatezza del reclamo l'ACQUIRENTE avrà diritto alla ripetizione del messaggio interessato, anche con l'utilizzo di postazioni diverse da quelle stabilite, con esclusione di qualsiasi altro risarcimento sia emergente sia quale lucro cessante.

5. **PAGAMENTO** - La rivalsa dell'IVA verrà esercitata, in caso di pagamento rateale, interamente al versamento della caparra confirmatoria. L'ACQUIRENTE si obbliga ad effettuare i pagamenti alle scadenze stabilite. L'inadempienza dell'ACQUIRENTE nel pagamento dei corrispettivi o il mancato rispetto degli impegni esecutivi assunti con la venditrice autorizzerà la stessa a sospendere l'esecuzione dell'ordine, a ritenerlo risolto e a pretendere l'importo complessivo residuo a titolo di penale oltre all'addebito delle spese amministrative (pari all'1% per ogni mese di ritardo) e delle spese di insoluto. Quando insolvente l'ACQUIRENTE non potrà esercitare eccezioni e/o contestazioni. Nel caso di trasferimento a terzi della propria azienda, l'ACQUIRENTE è sempre tenuto al pagamento in solido con l'acquirente. La venditrice ha tuttavia la facoltà di recedere dal contratto dandone preavviso entro 15 giorni dall'avvenuto trasferimento.

6. **RINNOVO** - Il presente contratto, relativamente alla fornitura di servizi pubblicitari, sarà tacitamente rinnovato, alle medesime condizioni, nel caso l'ACQUIRENTE non disdica l'accordo a mezzo di lettera raccomandata da inviare alla venditrice 60 giorni prima della scadenza originale del servizio o di ogni successiva scadenza.

7. La venditrice è autorizzata a conservare nei propri archivi copia dei comunicati commerciali a scopo informativo e pubblicitario proprio. Salvo specifica richiesta, la venditrice è autorizzata a distruggere tutto il materiale ricevuto dopo tre mesi dalla fine delle trasmissioni. La restituzione di detto materiale avverrà solo se l'ACQUIRENTE è in regola con i pagamenti e con spese di spedizione a suo carico.

8. **DISPOSIZIONI GENERALI** - Il presente contratto è disciplinato esclusivamente dalle clausole in esso contenute per tutto quanto non espressamente pattuito ci si riporta alle norme del codice civile. Ogni controversia sarà regolata dal foro di competenza.

firma dell'acquirente per accettazione \_\_\_\_\_ in data \_\_\_\_\_

Ai sensi e per gli effetti degli art. 1340, 1341, 1342 cc dichiariamo d'aver letto le clausole e condizioni di cui innanzi e di approvarle specificamente con particolare riferimento alle clausole sub 4, 5, 6.

firma dell'acquirente per accettazione ed assunzione di responsabilità personale in caso di una società

\_\_\_\_\_ in data \_\_\_\_\_