Determinazione della Sezione Valorizzazione territoriale n. 136 del 09/06/2017
Avviso pubblico "Community Library, Biblioteca di Comunità: essenza di territorio, innovazione, comprensione nel segno del libro e della conoscenza"
- POR FESR PUGLIA 2014-2020 - Asse VI - Azione 6.7 -

la9cento
LIBRI AD ARTE

ADEGUAMENTO FUNZIONALE DELLA PINACOTECA 900 PER L'ALLESTIMENTO DI UNA BIBLIOTECA DI COMUNITA' - "COMMUNITY LIBRARY"
PROGETTO ESECUTIVO

OGGETTO TAVOLA

IMPIANTO DI CLIMATIZZAZIONE

N. ELABORATO
PI 03

SCALA
1:100

Sindaco:	Dott. Franco Landella
Assessore alla Cultura:	Dott.ssa Anna Paola Giuliani
Dirigente Servizio Cultura:	Dott. Carlo Dicesare
Progettazione:	Arch. Alessia Cordisco
Consulenza Specialistica Impianti:	Ing. Gianni Pitta
Coordinamento alla Sicurezza in fase di Progettazione:	Ing. Francesco Corbo

VISTI E TIMBRI
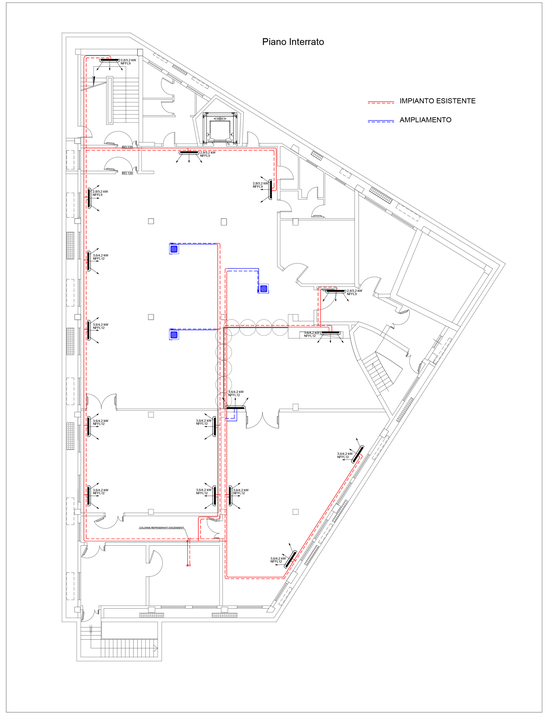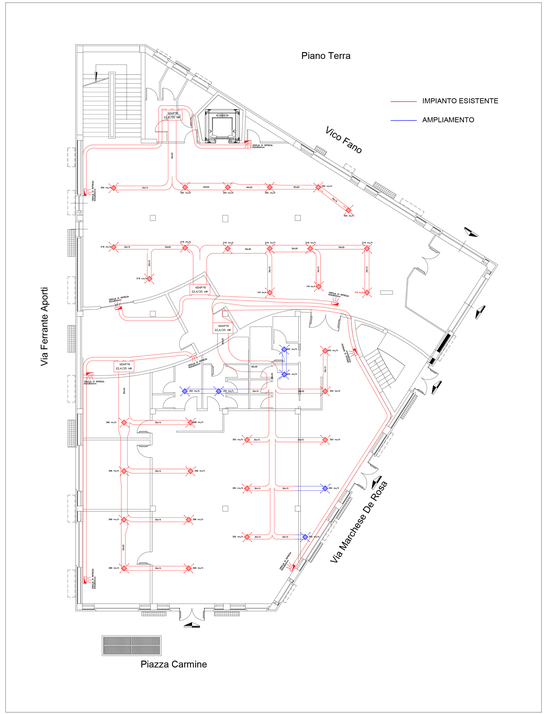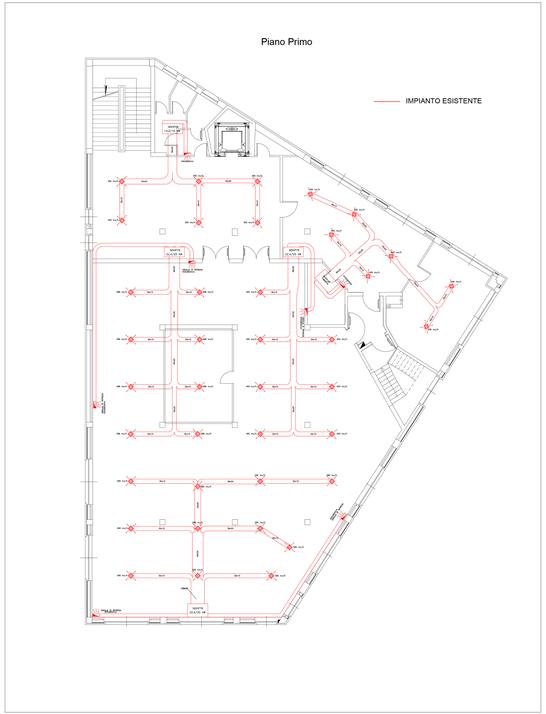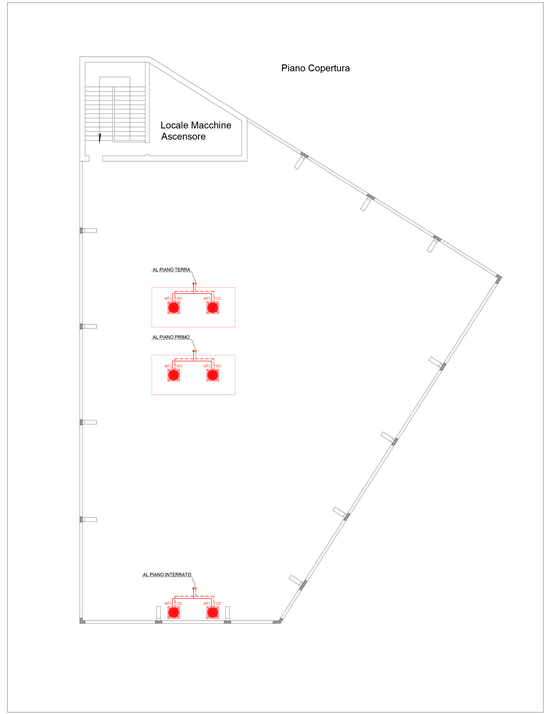
DATA
NOVEMBRE 2017